Купить квартиру за 4 890 000 рублей на Советской Армии ул., 26

Краснодарский край, Городской округ Армавир, Армавир, Советской Армии ул., 26

4 890 000 Р
74 091Р за м^2

66.00 м^2	48.00 м^2	8.00 м^2	5 из 5
Общая	Жилая	Кухня	Этаж

Арт. 100917186 Продается 3 комнатная квартира, район Родина. Не угловая, очень удобная планировка, просторные, светлые комнаты, ванна и туалет совмещенные. В комнатах, кухне и коридоре - свежий ремонт: МПО, лоджия МПО, радиаторы, ламинат, натяжной потолок. Остаются 2 сплита и шкаф на лоджии. Чистый подъезд, без посторонних запахов. В 3-х минутах пешей ходьбы Сш №18, Детская стоматология. За домом остановки общественного транспорта, цветочный павильон и все необходимые магазины. Квартира свободная от жильцов и мебели.

0 с 03.06.2025, обновлен 19.08.2025

Продавец: Гамаюнова Екатерина

Телефон: +79280350835

Характеристики
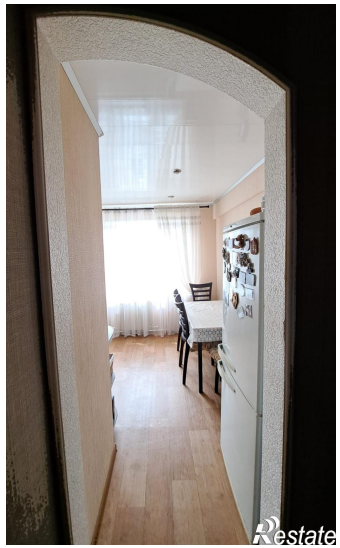
Количество комнат	3	Тип дома	блочный
Этаж	5	Этажей всего	5
Наличие балкона	да	Санузел	совмещенный с/у
Площадь жилая	48.00 кв. м	Площадь комнат	18.00 кв. м
Площадь кухни	8.00 кв. м	Высота потолков	2.5 м
Отделка	под ключ (чистовая)	Вид из окон	на улицу и двор